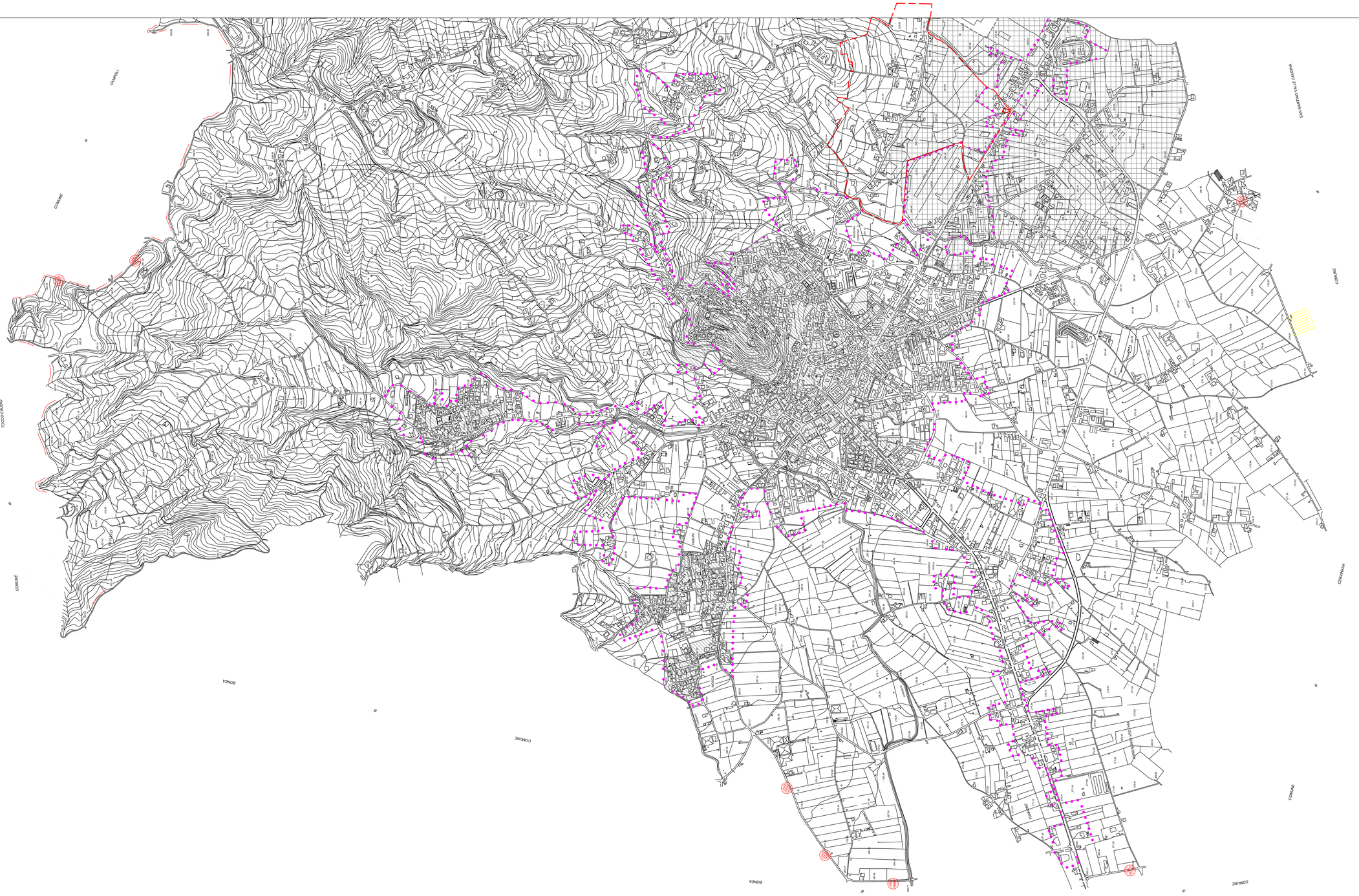

LEGENDA

- Limite confine Provinciale
- Limite confine Comunale
- Perimetro Centro Abitato (Del. Con. n. 64 del 31/07/95)
- Ambito P.d.R. Vigente (ex lege 219/81)
- Ambito P.I.P. Vigente
- Perimetro Piano Regolatore ASI vigente

* Con Protocollo d'Intesa stipulato il 2 marzo 2001, il Consorzio ASI ha escluso detta area dalla futura programmazione.

CITTA' di

MONTESARCHIO

PIANO REGOLATORE GENERALE

(L. n. 1150 del 17.08.1942 art. 7 e succ. mod. ed int. – L.R. n. 14 del 20.03.1982 e succ. mod. ed int.)

P.R.G. aggiornato con le modifiche e adeguamenti introdotti da :
- *Delib. di C.P. n° 124 del 27/12/2002 (Approvazione)*
- *Delib. di C.P. n° 19 del 12/02/2003 (Approvazione definitiva)*
- *D.P.G.R.C. n° 309 del 15/05/2003 (Visto di conformità condizionato)*
- *D.P.G.R. n° 26 del 23/05/2003 (Decreto conformativo di approvazione)*

Prot. 17041 del 23/05/2003

scala	elaborato	sigla	numero
1:5000 (alpha-numerica)	elaborato serie "A" – analisi urbanistica ed edilizia PIANIFICAZIONE PREGERESSA E PERIMETRAZIONE URBANA	A5.a	09

collaboratori arch. VALENTINA ORMALDI – dr. PIERFRANCESCO ROSSI

progetto: PIO CASTIELLO (architetto)

Marzo 2001

ARCH. PIO CASTIELLO - VIA PIERMARINI, 17 - 82100 BENEVENTO - Tel. 0824/315746 - 31969 - Fax 0824/315746 - E-mail piocastiello@tim.it